The Cross Experience

Concierge Map

Concierge paper for walking in the city of Kyoto today.

洛西 THE CROSS HOTEL KYOTO

～四季の移ろいを楽しむ京さんぽ～

四季折々に美しい趣きで魅了する風光明媚な京の北西エリアをじっくり満喫してみませんか？
花街・上七軒から、3つの世界遺産をつなぐ「きぬかけの路」を目指して。
静寂に包まれたお寺、地元で愛される名店に出合えるお楽しみも。

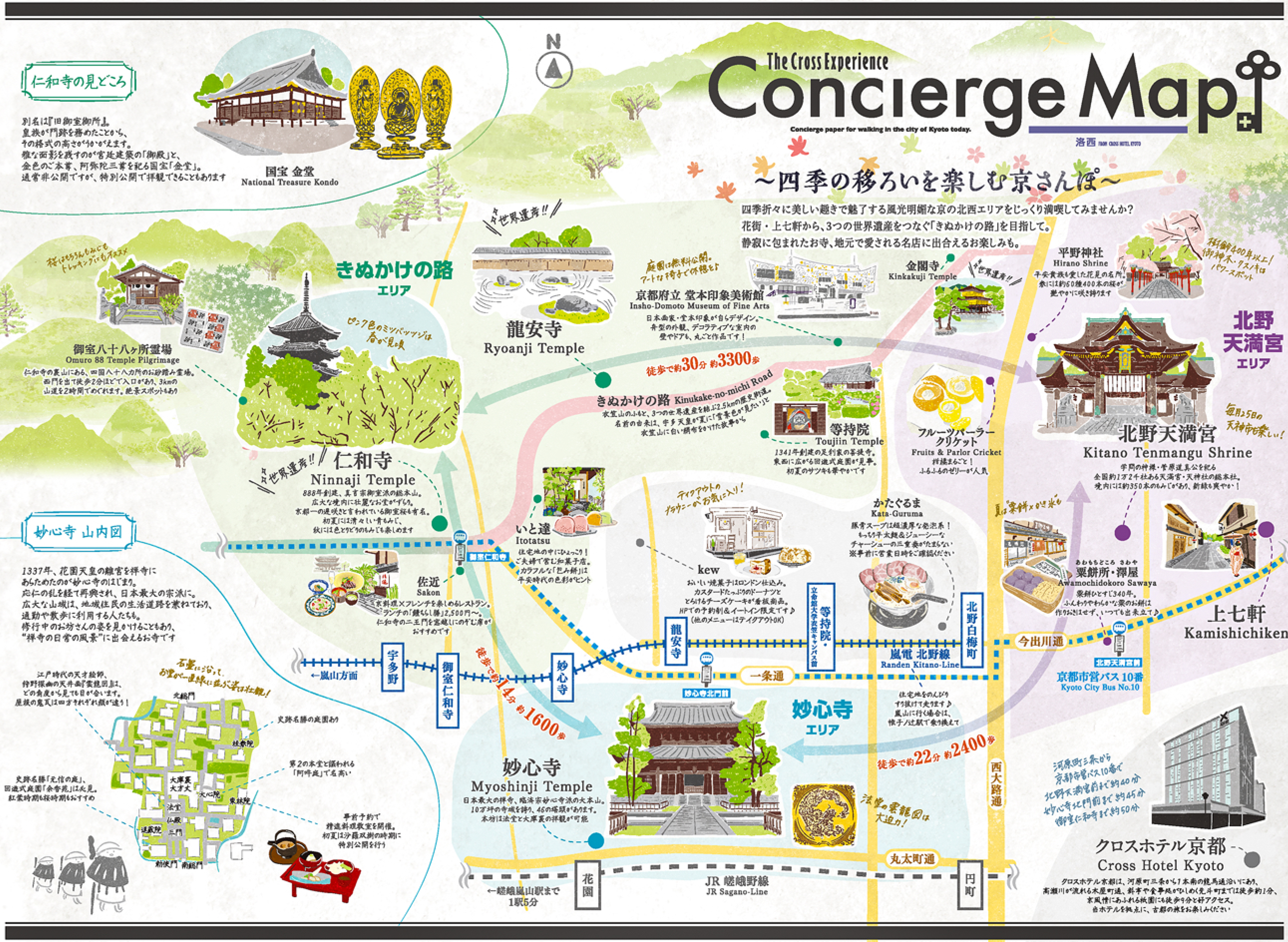
N
きぬかけの路 エリア
北野天満宮 エリア
妙心寺 エリア
世界遺産!!
宇多野
御室仁和寺
妙心寺
龍安寺
等持院・立命館大学衣笠キャンパス前
北野白梅町
←嵐山方面
嵐電 北野線
Randen Kitano-Line
御室仁和寺
妙心寺北門前
北野天満宮前
京都市営バス 10番
Kyoto City Bus No.10
一条通
今出川通
丸太町通
西大路通
花園
円町
JR 嵯峨野線
JR Sagano-Line
←嵯峨嵐山駅まで
1駅5分
徒歩で約30分 約3300歩
徒歩で約14分 約1600歩
徒歩で約22分 約2400歩
北総門
桂春院
大庫裏
大方丈
大心院
東林院
法堂
仏殿
三門
退蔵院
勅使門
南総門

仁和寺の見どころ

別名は『旧御室御所』。
皇族が門跡を務めたことから、
その格式の高さがうかがえます。
雅な面影を残すのが宮廷建築の「御殿」と、
金色のご本尊、阿弥陀三尊を祀る国宝「金堂」。
通常非公開ですが、特別公開で拝観できることもあります

国宝 金堂
National Treasure Kondo

桜はもちろんもみじもトレッキングにもオススメ

御室八十八ヶ所霊場
Omuro 88 Temple Pilgrimage

仁和寺の裏山にある、四国八十八カ所のお砂踏み霊場。
西門を出て徒歩2分ほどで入口があり、3kmの
山道を2時間でめぐれます。絶景スポットもあり

ピンク色のミツバツツジは春が見頃

仁和寺
Ninnaji Temple

888年創建、真言宗御室派の総本山。
広大な境内に壮麗なお堂がずらり。
京都一の遅咲きと言われている御室桜も有名。
初夏には清々しい青もみじ、
秋には色とりどりのもみじも楽しめます

佐近
Sakon

京料理×フレンチを楽しめるレストラン。
「ランチの「錦ちらし膳」2,500円～。
仁和寺の二王門を窓越しにのぞむ席が
おすすめです

いと達
Itotatsu

住宅地の中にひょっこり！
ご夫婦で営む和菓子店。
カラフルな「包み餅」は
平安時代の色彩がヒント

龍安寺
Ryoanji Temple

庭園は無料公開。
アートな椅子で休憩を♪

京都府立 堂本印象美術館
Insho-Domoto Museum of Fine Arts

日本画家・堂本印象が自らデザイン。
奇型の外観、デコラティブな室内の
壁やドアも、丸ごと作品です！

きぬかけの路 Kinukake-no-michi Road

衣笠山のふもと、3つの世界遺産を結ぶ2.5kmの歴史的道。
名前の由来は、宇多天皇が夏に「雪景色が見たい」と
衣笠山に白い絹布をかけた故事から。

等持院
Toujiin Temple

1341年創建の足利家の菩提寺。
東西に広がる回遊式庭園が見事。
初夏のサツキも華やかです

金閣寺
Kinkakuji Temple

平野神社
Hirano Shrine

平安貴族も愛した花見の名所。
春には約60種400本の桜が
艶やかに咲き誇ります

樹齢400年以上！
御神木・クスノキは
パワースポット

フルーツパーラー クリケット
Fruits & Parlor Cricket

柑橘まるごと！
ふるふるのゼリーが人気

北野天満宮
Kitano Tenmangu Shrine

学問の神様・菅原道真公を祀る
全国約1万2千社ある天満宮・天神社の総本社。
境内には約350本のもみじがあり、新緑も爽やか！

毎月25日の
天神市も楽しい！

テイクアウトの
ブラウニーがお気に入り！

kew

おいしい焼菓子はロンドン仕込み。
カスタードたっぷりのドーナツと
とろけるチーズケーキが看板商品。
HPでの予約制＆イートイン限定です♪
（他のメニューはテイクアウトOK）

かたぐるま
Kata-Guruma

豚骨スープは超濃厚な発泡系！
もっちり平太麺＆ジューシーな
チャーシューの三重奏がたまらない
※事前に営業日時をご確認ください

夏は"粟餅×かき氷"も

粟餅所・澤屋（あわもちどころ さわや）
Awamochidokoro Sawaya

粟餅ひとすじ340年。
ふんわりやわらかな粟のお餅は
作りおきはせず、いつでも出来立て♪

上七軒
Kamishichiken

住宅地をのんびり
すり抜けて走ります♪
嵐山に行く場合は、
帷子ノ辻駅で乗り換えて

妙心寺 山内図

1337年、花園天皇の離宮を禅寺に
あらためたのが妙心寺のはじまり。
応仁の乱を経て再興され、日本最大の宗派に。
広大な山域は、地域住民の生活道路を兼ねており、
通勤や散歩に利用する人たちも。
修行中のお坊さんの姿を見かけることもあり、
"禅寺の日常の風景"に出会えるお寺です

石畳に沿って、
お堂が一直線に並ぶ姿は壮観！

江戸時代の天才絵師、
狩野探幽の天井画『雲龍図』は、
どの角度から見ても目が合います。
屋根の鬼瓦は四方それぞれ顔が違う！

史跡名勝の庭園あり

第2の本堂と謳われる
「阿吽庭」で名高い

史跡名勝「元信の庭」、
回遊式庭園「余香苑」は必見。
紅葉時期も桜時期もおすすめ

事前予約で
精進料理教室を開催。
初夏は沙羅双樹の時期に
特別公開を行う

妙心寺
Myoshinji Temple

日本最大の禅寺、臨済宗妙心寺派の大本山。
10万坪の寺域を誇り、46の塔頭があります。
本坊は法堂と大庫裏の拝観が可能

法堂の雲龍図は
大迫力！

河原町三条から
京都市営バス10番で
北野天満宮前まで約40分
妙心寺北門前まで約45分
御室仁和寺まで約50分

クロスホテル京都
Cross Hotel Kyoto

クロスホテル京都は、河原町三条から1本南の龍馬通沿いにあり、
高瀬川が流れる木屋町通、料亭や食事処がひしめく先斗町までは徒歩約1分、
京風情にあふれる祇園にも徒歩9分と好アクセス。
当ホテルを拠点に、古都の旅をお楽しみください

The Cross Experience Concierge Map Rakusai　発行:クロスホテル京都 604-8031 京都市中京区河原町通三条下る大黒町71-1 電話075-231-8831 / 編集・制作:株式会社GULL　掲載内容は2024年12月現在のものであり、内容は予告なく変更する場合があります。最新情報は公式サイトでご確認ください。イラストはすべてイメージです。